Probier ihn an!

Arbeitsplatz Apotheke: Eine gesunde Entscheidung!

Apotheker/in

Pharmazeutisch-
Technische/r
Assistent/in

Pharmazeutisch-
Kaufmännische/r
Angestellte/r

APOTHEKERVERBAND
NORDRHEIN e.V.

apothekerkammer
nordrhein

Die verschiedenen *Berufsfelder* in der Apotheke

Apotheker/in:
Die Arzneimittel-spezialisten.

> Pharmazie-Studium

PTA

Pharmazeutisch-Technische/r Assistent/in:
Die rechte Hand des Apothekers.

> Ausbildung

PKA

Pharmazeutisch-Kaufmännische/r Angestellte/r:
Das Organisations-talent in der Apotheke.

> Duale Ausbildung

„Kaum ein Beruf ist abwechslungsreicher als der des Apothekers: Arzneimittel selbst herstellen, individuelle Einnahmelösungen für Patienten finden, Kunden beraten und in der Therapie begleiten, eine eigene Apotheke führen und unternehmerische Entscheidungen treffen.“

Max Engels, Apotheker

APOTHEKERVERBAND NORDRHEIN e.V.

apothekerkammer nordrhein

Probier ihn an!

Pharmazie-Studium mit Zukunft.

Deine Chance „Apotheker/in“.

Apotheker/in

Jetzt Schnuppertag in Deiner Apotheke vor Ort vereinbaren!

Pharmazie-Studium mit Zukunft. Deine Chance „Apotheker/in“.

Abschluss

- Die Ausübung der Berufstätigkeit als Apotheker ist reglementiert. Während und nach der universitären Ausbildung sind der erste und zweite Abschnitt der staatlichen Pharmazeutischen Prüfung abzulegen, nach der zwölfmonatigen praktischen Ausbildung der dritte Abschnitt. Um als Apotheker arbeiten zu dürfen, muss danach die Approbation (Befugnis zur Ausübung des Apothekerberufs) beantragt werden.

Ausbildungsinhalte

- Allgemeine und analytische Chemie
- Pharmazeutische Chemie
- Arzneibuchanalytik
- Pharmazeutische Biologie und Humanbiologie
- Biochemie und Molekularbiologie
- Physik und physikalische Chemie
- Pharmazeutische Technologie
- Klinische Pharmazie
- Pharmakologie und Toxikologie
- Spezielle Rechtsgebiete für Apotheker

Voraussetzungen

- Abitur oder eine andere gleichwertige Hochschulzugangsberechtigung; Pharmazie ist ein Numerus-clausus-Fach.
- Vertieftes Interesse an naturwissenschaftlich-medizinischen Themen.
- Spaß am Kontakt mit Menschen und verantwortlichem Arbeiten im Team.

Beginn

- Jeweils zu Semesterbeginn (Angaben entsprechender Hochschulen beachten!).

Dauer

- Regelstudienzeit acht Semester; daran schließt sich eine zwölfmonatige praktische Ausbildung an, von der mindestens sechs Monate in der Apotheke, die restliche Zeit z. B. in einer Krankenhausapotheke, in der pharmazeutischen Industrie, Untersuchungsämtern o. ä. zu absolvieren sind.

Berufliche Perspektiven

- Rund 20.000 öffentliche Apotheken bieten hervorragende Chancen, als angestellter Apotheker eine Tätigkeit zu finden.
  Darüber hinaus können Apotheker selbstständig als Leiter in einer eigenen Apotheke tätig werden.
- Weitere Arbeitgeber sind z. B.:
  - Krankenhaus-Apotheken
  - Pharmazeutische Industrie
  - Universitäten und Hochschulen
  - Verlage und Redaktionen
  - Gutachter- und Sachverständigenbüros
  - Verbände

Auswertung:

0 – 5 Punkte:
Deine Interessen und Fähigkeiten scheinen nicht mit denen eines/r **Apothekers/in** übereinzustimmen. Wenn Du wirklich sicher sein möchtest, frag doch einen Freund oder jemanden aus Deiner Familie, ob er Dich anhand der Checkliste beurteilt und schau, ob sich das Ergebnis verändert.

6 – 10 Punkte:
Viele Deiner Interessen und Fähigkeiten spiegeln sich in den Anforderungen an eine/n **Apotheker/in** wider. Wenn Du trotzdem noch nicht ganz überzeugt bist, frag doch mal in einer Apotheke in Deiner Nähe nach einem Schnuppertag und finde gleich im Arbeitsalltag heraus, ob es der perfekte Beruf für Dich sein könnte.

11 – 15 Punkte:
Wow! Der Beruf **Apotheker/in** scheint wie für Dich gemacht. Wenn Du Dich noch weiter informieren möchtest, nutze unsere Facebook-Seite **www.facebook.com/probier.ihn.an**, die Homepage der Bundesvereinigung Deutscher Apothekenverbände www.abda.de oder frag nach weiteren Infos in einer Apotheke in Deiner Nähe. Herzlich willkommen in der Apotheke!

Deine Checkliste

Apotheker/in

Interessen
- Naturwissenschaften ☐
- Gesundheit ☐
- Arbeiten mit und für Menschen ☐

Fähigkeiten
- Offen auf Menschen zugehen können ☐
- Analytisches Denken ☐
- Zielstrebigkeit ☐

Kenntnisse
- Fundierte Kenntnisse in Natur- und Humanwissenschaften ☐
- Recherche- und Wissensvermittlungsmethoden ☐
- Betriebswirtschaftliche Kenntnisse ☐

Fertigkeiten
- Selbstständiges und eigenverantwortliches Arbeiten ☐
- Strategisches Planen ☐
- Eigenständiges wissenschaftliches Arbeiten ☐

Kompetenzen
- Hohe kommunikative und soziale Kompetenz ☐
- Verantwortungsbereitschaft ☐
- Führungskompetenz und Netzwerken ☐

Ich habe mich für die Ausbildung zur PTA entschieden, weil der Beruf abwechslungsreich und jeder Tag anders ist. Es wird nie langweilig!

Patricia Kowalczyk, PTA

APOTHEKERVERBAND NORDRHEIN e.V.

apothekerkammer nordrhein

Probier ihn an!

Ausbildung mit Zukunft. Deine Chance „PTA".

Pharmazeutisch-
Technische/r
Assistent/in

PTA

Pharmazeutisch-
Technische/r
Assistent/in

Ausbildung mit Zukunft. Deine Chance „PTA“.

Abschluss

- Die Ausübung der Berufstätigkeit als pharmazeutisch-technische/r Assistentin bzw. Assistent ist genau geregelt. Um als PTA arbeiten zu dürfen, muss nach erfolgreich bestandener Prüfung eine Berufserlaubnis beantragt werden.

Ausbildungsinhalte

- Arzneimittelkunde
- Allgemeine und pharmazeutische Chemie
- Gefahrstoff- und Umweltkunde
- Ernährungskunde und Diätetik
- Mathematik (fachbezogen)
- Allgemeinbildende Fächer (Deutsch, Fachenglisch, Wirtschafts- und Sozialkunde)
- Apothekenpraxis einschließlich EDV

Jetzt Schnuppertag in Deiner Apotheke vor Ort vereinbaren!

Voraussetzungen

- Mindestens Realschulabschluss oder ein anderer als gleichwertig anerkannter Abschluss.
- Naturwissenschaftliches Interesse sowie gute Deutsch- und Mathematikkenntnisse.
- Spaß am Kontakt mit Menschen und Arbeiten im Team.

Beginn

- Jeweils zum Schuljahresbeginn, in Köln auch zum Halbjahresbeginn.

Dauer

- Zweijährige schulische Ausbildung und sechs Monate Praktikum in der Apotheke.

Berufliche Perspektiven

- Rund 20.000 öffentliche Apotheken bieten hervorragende Chancen, einen Job in der Nähe zu finden.
- Weitere Arbeitgeber sind z. B.:
  - Krankenhaus-Apotheken
  - Pharmazeutische Industrie
  - Labore
  - Krankenkassen
  - Pharmazeutische Großhandlungen

Auswertung:

0 – 5 Punkte:
Deine Interessen und Fähigkeiten scheinen nicht mit denen eines/r **Pharmazeutisch-technischen Assistenten/in** übereinzustimmen. Wenn Du wirklich sicher sein möchtest, frag doch einen Freund oder jemanden aus Deiner Familie, ob er Dich anhand der Checkliste beurteilt und schau, ob sich das Ergebnis verändert.

6 – 10 Punkte:
Viele Deiner Interessen und Fähigkeiten spiegeln sich in den Anforderungen an eine/n **Pharmazeutisch-technische/n Assistenten/in** wider.
Wenn Du trotzdem noch nicht ganz überzeugt bist, frag doch mal in einer Apotheke in Deiner Nähe nach einem Schnuppertag und finde gleich im Arbeitsalltag heraus, ob es der perfekte Beruf für Dich sein könnte.

11 – 15 Punkte:
Wow! Der Beruf **Pharmazeutisch-technische/r Assistent/in** scheint wie für Dich gemacht. Wenn Du Dich noch weiter informieren möchtest, nutze unsere Facebook-Seite **www.facebook.com/probier.ihn.an**, die Homepage der Bundesvereinigung Deutscher Apothekenverbände www.abda.de oder frag nach weiteren Infos in einer Apotheke in Deiner Nähe.
Herzlich willkommen in der Apotheke!

Deine Checkliste

PTA

Pharmazeutisch-
Technische/r
Assistent/in

Interessen
- Naturwissenschaften ☐
- Gesundheitsthemen ☐
- Arbeiten mit und für Menschen ☐

Fähigkeiten
- Offen auf Menschen zugehen können ☐
- Schnelle Auffassungsgabe ☐
- Logisches Denken ☐

Kenntnisse
- Gute Deutsch- und Mathematikkenntnisse ☐
- Gute Kenntnisse in Biologie, Chemie und Physik ☐
- Computerkenntnisse ☐

Fertigkeiten
- Eigenständiges Arbeiten ☐
- Handwerkliches Geschick ☐
- Planen und Organisieren ☐

Kompetenzen
- Hohe Sozialkompetenz und Dienstleistungsverständnis ☐
- Ordnungssinn ☐
- Verantwortungsbewusstsein und Zuverlässigkeit ☐

Ich habe mich für die Ausbildung zur PKA entschieden, weil ich mein Interesse für den Gesundheitsbereich perfekt mit kaufmännischen Themen verbinden kann.

Meltem Yaksan, PKA

APOTHEKERVERBAND NORDRHEIN e.V.

apothekerkammer nordrhein

Probier ihn an!

Ausbildung mit Zukunft.

Deine Chance „PKA“.

Pharmazeutisch-
Kaufmännische/r
Angestellte/r

PKA

Pharmazeutisch-
Kaufmännische/r
Angestellte/r

Ausbildung mit Zukunft. Deine Chance „PKA“.

Abschluss

- Nach erfolgreich bestandener Prüfung wird die Berufsbezeichnung Pharmazeutisch-kaufmännische/r Angestellte oder Angestellter erlangt; gleichzeitig wird die Sachkenntnis im Einzelhandel mit freiverkäuflichen Arzneimitteln erworben.

Ausbildungsinhalte

- Unterricht in der Berufsschule vermittelt Grundkenntnisse in Betriebswirtschaftslehre, kaufmännischem Rechnen (auch Buchführung), Marketing, Werbung und zahlreichen weiteren kaufmännischen Aspekten des Apothekenalltages.
- Zusätzlich lernt man Wichtiges zu Arzneimitteln, Kosmetik, Diätprodukten u. v. m.

Jetzt Schnuppertag in Deiner Apotheke vor Ort vereinbaren!

Voraussetzungen

- Gute Deutsch- und Mathematikkenntnisse sowie Interesse an Gesundheitsthemen.
- Spaß am Kontakt mit Menschen und Arbeiten im Team.

Beginn

- In der Regel mit Schuljahresbeginn.

Dauer

- Drei Jahre duale Ausbildung in der Apotheke und ein- bis zweimal wöchentlich in der Berufsschule.
- Verkürzung der Ausbildungsdauer um maximal sechs Monate (z. B. bei Abitur, FHR) sowie Vorziehen der Abschlussprüfung bei guten Ausbildungsleistungen um sechs Monate möglich.

Berufliche Perspektiven

- Rund 20.000 öffentliche Apotheken bieten hervorragende Chancen, einen Job in der Nähe zu finden.
- Weitere Arbeitgeber sind z. B.:
  - Krankenhaus-Apotheken
  - Drogerien oder Einzelhandel
  - Pharmazeutische Großhandlungen
  - Krankenkassen
  - Unternehmen im pharmazeutischen Umfeld

Auswertung:

0 – 5 Punkte:
Deine Interessen und Fähigkeiten scheinen nicht mit denen eines/r **Pharmazeutisch-kaufmännischen Angestellte/n** übereinzustimmen. Wenn Du wirklich sicher sein möchtest, frag doch einen Freund oder jemanden aus Deiner Familie, ob er Dich anhand der Checkliste beurteilt und schau, ob sich das Ergebnis verändert.

6 – 10 Punkte:
Viele Deiner Interessen und Fähigkeiten spiegeln sich in den Anforderungen an eine/n **Pharmazeutisch-kaufmännische/n Angestellte/n** wider.
Wenn Du trotzdem noch nicht ganz überzeugt bist, frag doch mal in einer Apotheke in Deiner Nähe nach einem Schnuppertag und finde gleich im Arbeitsalltag heraus, ob es der perfekte Beruf für Dich sein könnte.

11 – 15 Punkte:
Wow! Der Beruf **Pharmazeutisch-kaufmännische/r Angestellte/r** scheint wie für Dich gemacht. Wenn Du Dich noch weiter informieren möchtest, nutze unsere Facebook-Seite **www.facebook.com/probier.ihn.an**, die Homepage der Bundesvereinigung Deutscher Apothekenverbände www.abda.de oder frag nach weiteren Infos in einer Apotheke in Deiner Nähe.
Herzlich willkommen in der Apotheke!

Deine Checkliste

PKA

Pharmazeutisch-
Kaufmännische/r
Angestellte/r

Interessen
- Gesundheitsthemen ☐
- Arbeiten mit und für Menschen ☐
- Organisieren ☐

Fähigkeiten
- Offen auf Menschen zugehen können ☐
- Kaufmännisches Denken ☐
- Improvisationstalent ☐

Kenntnisse
- Gute Mathematikkenntnisse ☐
- Gute Deutschkenntnisse ☐
- Computerkenntnisse ☐

Fertigkeiten
- Telefonieren ☐
- Verhandeln ☐
- Organisieren ☐

Kompetenzen
- Ordnungssinn ☐
- Teamgeist ☐
- Verantwortungsbewusstsein und Zuverlässigkeit ☐

Schulen, Berufskollegs und Universitäten in Nordrhein

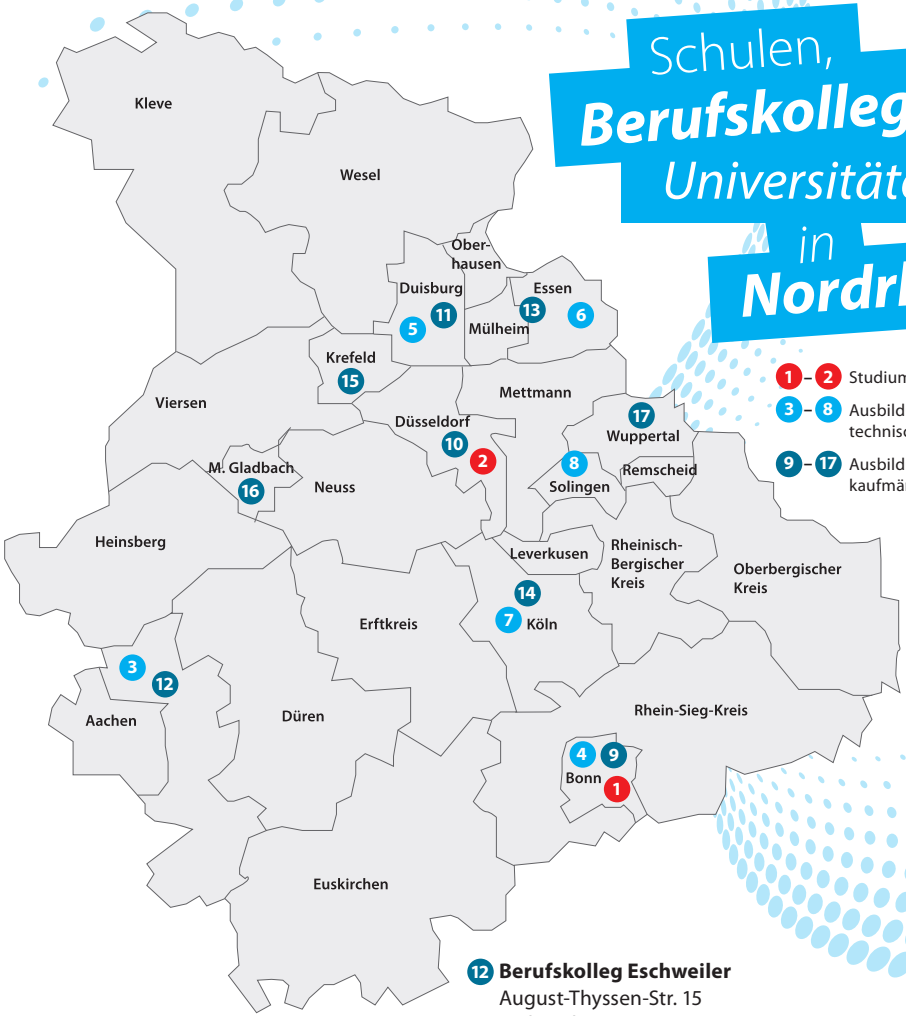

1 – 2 Studium Pharmazie

3 – 8 Ausbildung Pharmazeutisch-technische/r Assistent/in, PTA

9 – 17 Ausbildung Pharmazeutisch-kaufmännische/r Angestellte/r, PKA

1 **Rheinische Friedrich-Wilhelms-Universität Bonn**
Regina-Pacis-Weg 3, Bonn
Tel.: (0228) 730
www.pharma.uni-bonn.de

2 **Heinrich-Heine-Universität Düsseldorf**
Universitätsstr. 1, Düsseldorf
Tel.: (0211) 8100
www.pharmazie.hhu.de

3 **Pharmazeutisch-technische Lehranstalt Region Aachen e.V.**
Grabenstr. 1, Baesweiler
Tel.: (02401) 80 13 28
www.pta-schule-regionaachen.de

4 **Bernd-Blindow-Schule Bonn**
Private zweijährige staatlich anerkannte Pharmazieschule
Plittersdorfer Str. 48, Bonn
Tel.: (0228) 93 44 90
www.blindow.de/bonn-bbs

5 **PTA Fachschule Niederrhein**
Staatlich anerkannte Lehranstalt für Pharmazeutisch-technische Assistenten
Klöcknerstr. 48 – 50, Duisburg
Tel.: (0203) 3 17 33 27 00
www.pta-fachschule-niederrhein.de

6 **Staatlich anerkannte Lehranstalt für Pharmazeutisch-technische Assistenten**
Klosterstr. 12, Essen
Tel.: (0201) 22 62 59
www.pta-essen.de

7 **RBZ Rheinisches Bildungszentrum gGmbH**
Lehranstalt für Pharmazeutisch-technische Assistenten
Vogelsanger Str. 295, Köln
Tel.: (0221) 5 46 87 15
www.pta.rbz-koeln.de

8 **Walter-Bremer-Institut im Friedrich-List-Berufskolleg**
Staatlich anerkannte Lehranstalt für Pharmazeutisch-technische Assistent/Innen
Burgstr. 65, Solingen
Tel.: (0212) 2 33 13 00
www.wbi-solingen.de

9 **Friedrich-List-Berufskolleg**
Plittersdorfer Straße 48, Bonn
Tel.: (0228) 77 72 00
www.flb-bonn.de

10 **Städtisches Berufskolleg Bachstraße**
Bachstraße 8, Düsseldorf
Tel.: (0211) 8 92 24 11
www.bkb-duesseldorf.de

11 **Gertrud-Bäumer-Berufskolleg**
Klöcknerstraße 48, Duisburg
Tel.: (0203) 31 73 30
www.gbbk.de

12 **Berufskolleg Eschweiler**
August-Thyssen-Str. 15
Eschweiler
Tel.: (02403) 6 09 70
www.bk-eschweiler.de

13 **Rheinisch-Westfälisches Berufskolleg für Hörgeschädigte**
Kerckhoffstraße 100, Essen
Tel.: (0201) 8 76 70
www.rwb-essen.de

14 **Barbara-von-Sell-Berufskolleg**
Niehler Kirchweg 118, Köln
Tel.: (0221) 8 20 11 00
www.bvs-berufskolleg.de

15 **Kaufmannsschule**
Neuer Weg 121, Krefeld
Tel.: (02151) 76 58 0
www.kaufmannsschule.de

16 **Berufskolleg Volksgartenstr.**
Volksgartenstraße 124
Mönchengladbach
Tel.: (02161) 49 39 30
www.bkvgs.de

17 **Berufskolleg Elberfeld**
Bundesallee 222, Wuppertal
Tel.: (02 02) 5 63 24 38
www.berufskolleg-elberfeld.de

Deine **Notizen**

Deine Notizen

Wenn DU mehr wissen WILLST

Jetzt Schnuppertag in Deiner Apotheke vor Ort vereinbaren!

Frage einfach in Deiner Apotheke nach. Vielleicht kannst Du ja mal einen halben Tag reinschnuppern und testen, ob ein Beruf in der Apotheke etwas für Dich sein könnte.

Weitere Infos unter:

ABDA, Bundesvereinigung Deutscher Apothekerverbände
www.abda.de

Herausgeber dieser Broschüre

apothekerkammer nordrhein

Apothekerkammer Nordrhein
Körperschaft des öffentlichen Rechts
Poststr. 4, 40213 Düsseldorf
Telefon: (0211) 83 88 - 0
info@aknr.de, www.aknr.de

APOTHEKERVERBAND NORDRHEIN e.V.

Apothekerverband Nordrhein e.V.
Tersteegenstr. 12, 40474 Düsseldorf
Telefon: (0211) 4 39 17 - 0
info@av-nr.de, www.av-nr.de

Finde uns auf Facebook
facebook.com/probier.ihn.an
www.probier-ihn-an.de

Kontakt

apothekerkammer nordrhein

Apothekerkammer Nordrhein
Körperschaft des öffentlichen Rechts
Poststraße 4
40213 Düsseldorf

Tel.: (0211) 83 88 - 0
Fax: (0211) 83 88 - 222

E-Mail: info@aknr.de
Internet: www.aknr.de

APOTHEKERVERBAND NORDRHEIN e.V.

Apothekerverband Nordrhein e.V.
Tersteegenstraße 12
40474 Düsseldorf

Tel.: (0211) 4 39 17 - 0
Fax: (0211) 4 39 17 - 17

E-Mail: info@av-nr.de
Internet: www.av-nr.de

Finde uns auf Facebook

facebook.com/probier.ihn.an

www.probier-ihn-an.de